Zeiteinteilung

WBO-Turnier Wipperoda 25.08.2018

Prf.Nr.	Beginn	Prüfungsbezeichnung / Bemerkung	SF	N	Richter	Abreiteplatz
3	09:00	Dressurreiter-WB	W	11	NR/DS	JS
2	10:05	Reiter-WB Schritt-Trab	2 Abteilungen	15	JS/DS	NR
1	10:50	Führzügel-WB	5 Abteilungen	20	NR/JS	DS
Mittagspause (ca. 12:10)						
4	13:00	Caprilli-Test-WB	K	9	NR/DS	JS
7	13:50	Springreiter-WB	K	10	JS/DS	NR
6	15:05	Jump & Run bis 60cm	L	8	NR/JS	DS
5	15:55	Gelassenheitsprüfung	M	12	NR/DS	JS

NR= Nicole Reichardt
DS= Dieter Schmiedel
JS= Jürgen Siebenhühner

* Teilnehmer deren Pferde in einer Prüfung mehrfach geritten werden entnehmen ihren Ritt am Turniertag der Starterliste, welche an der Meldestelle aushängt!

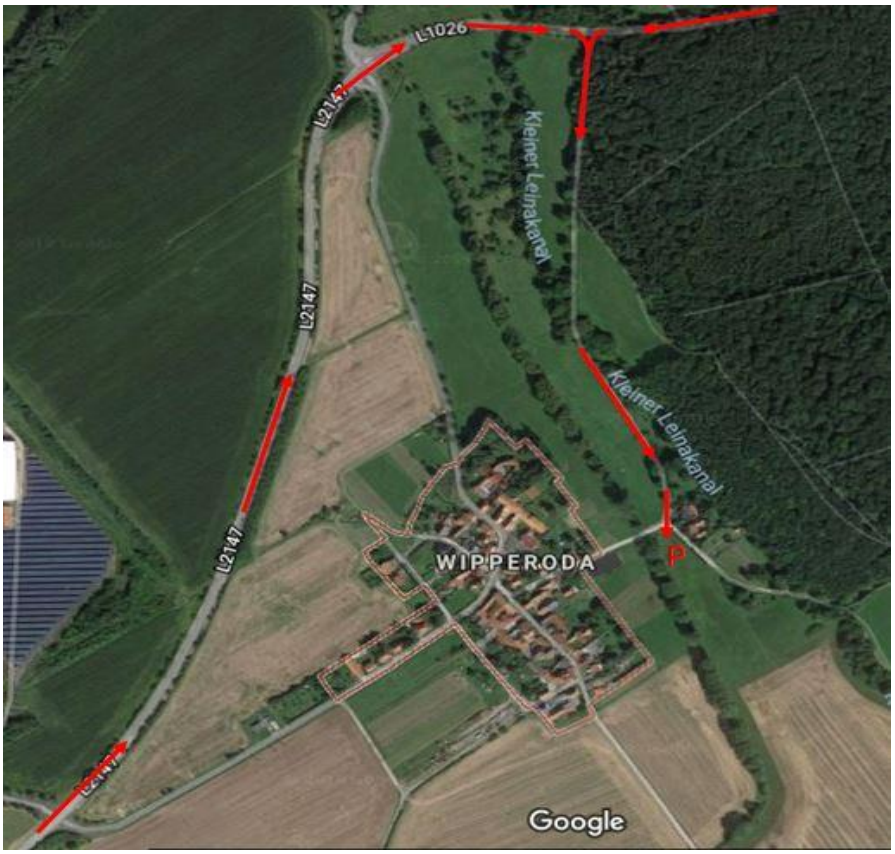

ANFAHRT:

Von A4- Ausfahrt Gotha Boxberg bzw aus Richtung Gospiteroda kommend an der Kreuzung links Richtung Emleben abbiegen. Nach ca. 200m rechts in das Waldstück abbiegen und der Beschilderung folgen!

Anfahrt über L2147 und L1026 – aus Richtung Schönau v.d. Walde kommend- an der Abfahrt Wipperoda (Deponie) vorbei Richtung Emleben nach zweiter Kreuzung / Abfahrt Wipperoda ca. 200m weiter Richtung Emleben fahren und rechts in das Waldstück abbiegen und der Beschilderung folgen!

Aus Richtung Emleben kommend- ca. 500m nach Wanningsroda links in das Waldstück abbiegen und der Beschilderung folgen.

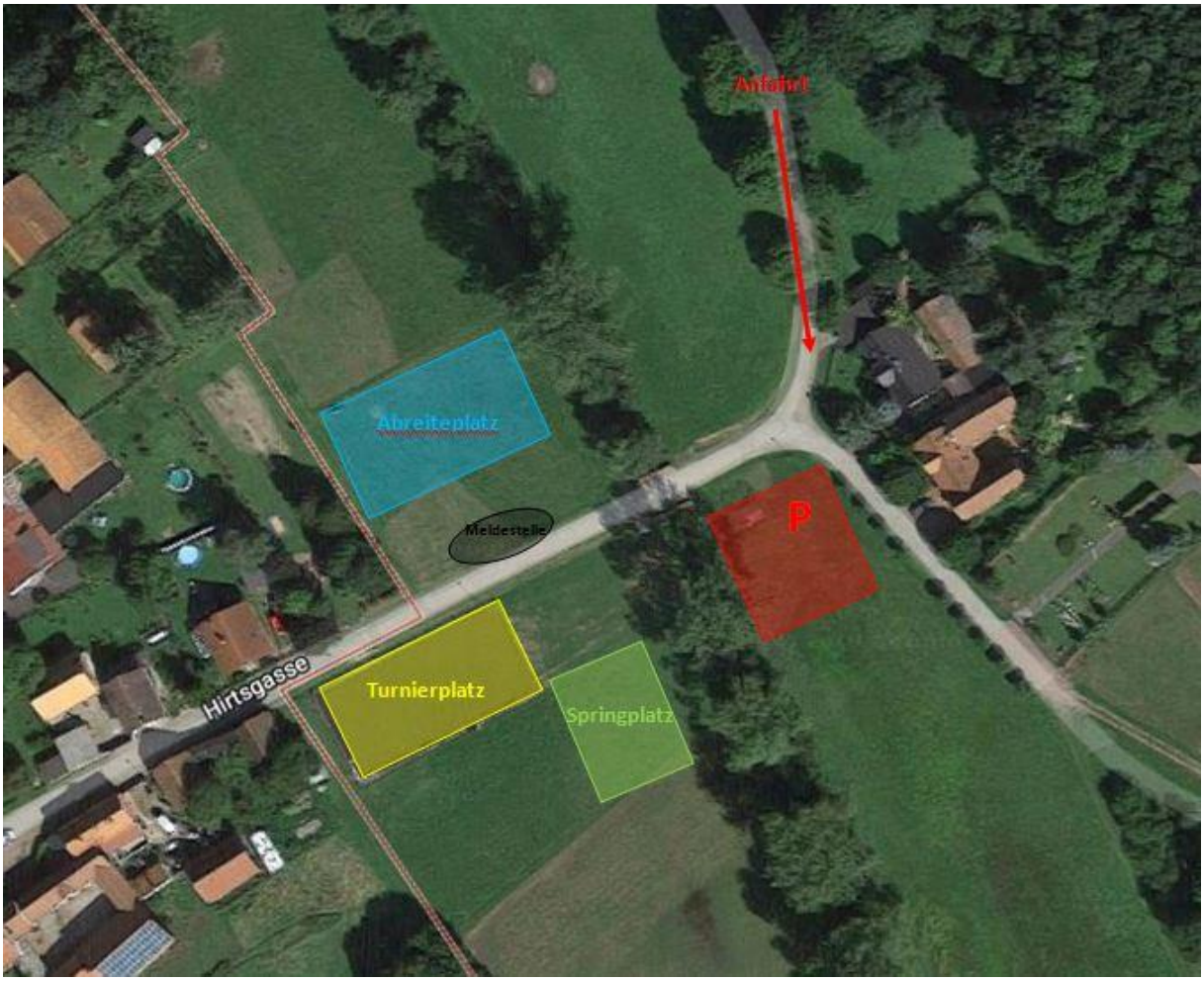

PARKEN:

Ist ausgeschildert! Bitte nur auf der zugewiesenen Fläche parken! Wasser für die Pferde wird bereitgestellt. **Bitte Eimer nicht vergessen!** Leider besteht keine Möglichkeit an unserem Turniertag Paddocks zu Verfügung zu stellen. Es wird darauf hingewiesen das die Fläche zum Parken unmittelbar vor dem Turnier als Schafweide genutzt wurde und daher vom Abstecken eines Paddocks abgeraten wird!

Meldestelle:

Die Meldestelle ist am 25.08.2018 ab 7:00 Uhr geöffnet und telefonisch erreichbar unter 0173/6226032. Startbereitschaft für die Prüfung 3 kann am Freitag den 24.08.2018 von 17:00 Uhr – 20:00 Uhr telefonisch gemeldet werden.

Wir wünschen allen Teilnehmenden eine gute Anreise und viel Erfolg in Wipperoda!